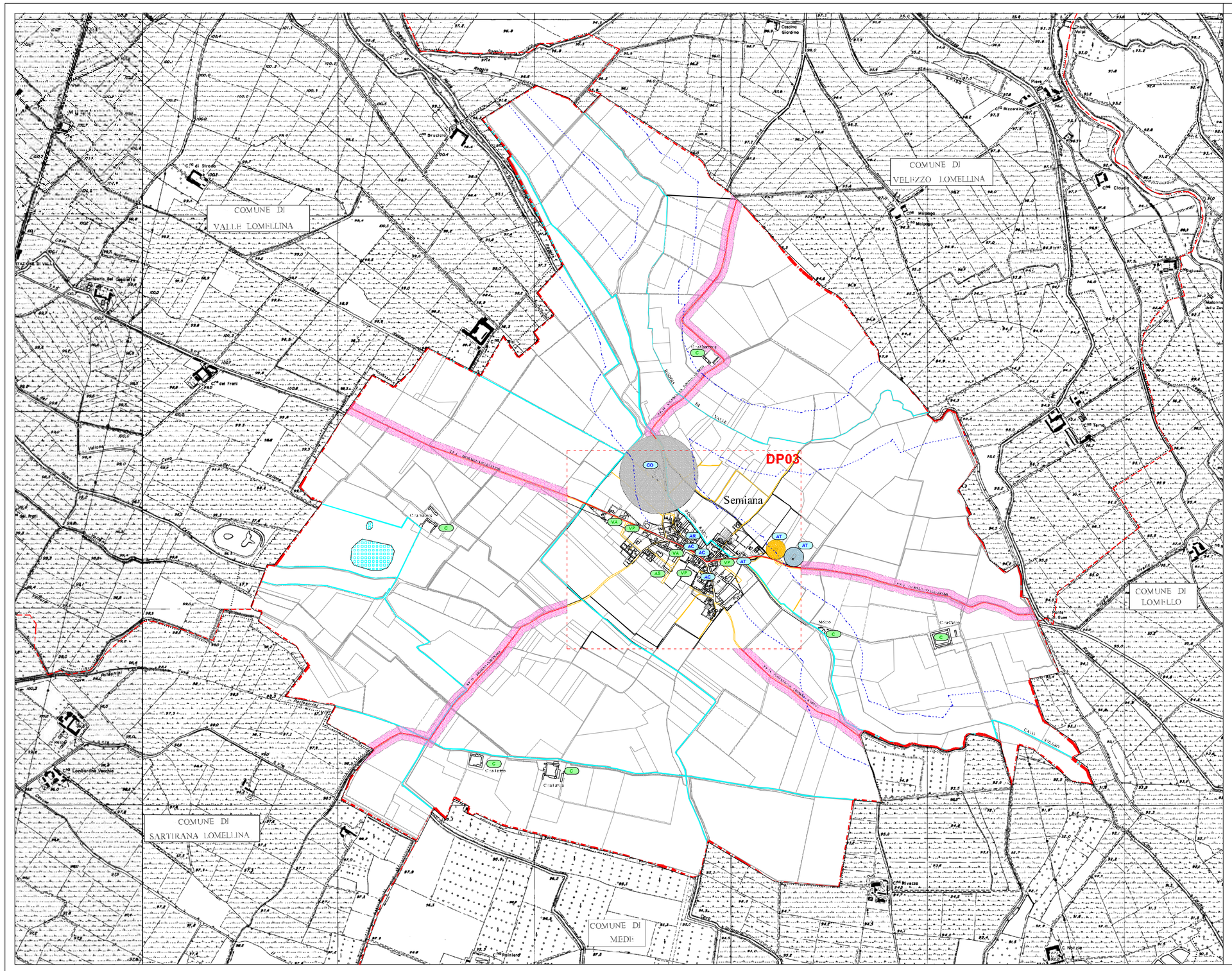

LEGENDA

CONFINE COMUNALE - Comune di Semiana
CONFINI COMUNALI - Comuni limitrofi
CORSI D'ACQUA
SPECCHI D'ACQUA E ALVEI FLUVIALI

SISTEMA INFRASTRUTTURE E MOBILITA'
STRADE PROVINCIALI

SISTEMA AGRICOLO E DEL VERDE
VV AREE A VERDE ATTREZZATO
VP AREE A VERDE PUBBLICO
AS ATTREZZATURE PER LO SPORT
C NUCLEI CASCINALI ESISTENTI

SISTEMA URBANO E DEI SERVIZI
AC AREA PER ATTREZZATURE COMUNALI
AR AREA PER ATTREZZATURE RELIGIOSE
CO AREA PER ATTREZZATURE CIMITERIALI
AT AREA PER ATTREZZATURE TECNOLOGICHE

VINCOLI
FASCIA DI RISPETTO DEI CORSI D'ACQUA
FASCIA DI RISPETTO CIMITERIALE
FASCIA DI RISPETTO STRADALE
FASCIA DI RISPETTO GAS
FASCIA DI RISPETTO METANO

ATTREZZATURE TECNOLOGICHE
D VASCA DI DEPURAZIONE
M CABINA METANODOTTO
G CABINA GASDOTTO

Comune di
SEMIANA
Provincia di Pavia

P. G. T.
PIANO DI GOVERNO DEL TERRITORIO
AI SENSI LEGGE REGIONALE N. 12/2005

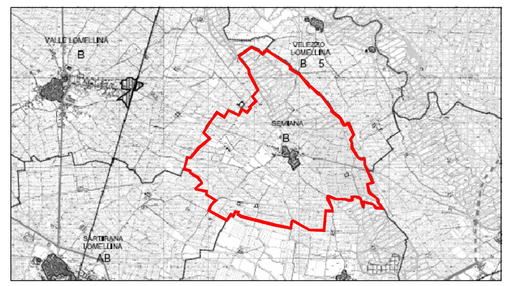

Elaborato N. : DP02

Oggetto : QUADRO CONOSCITIVO E ORIENTATIVO
Elementi conoscitivi e vincoli di riferimento relativi allo stato di fatto del territorio comunale
infrastrutture e mobilità, aree verdi, agricole, attrezzature comunali e fasce di rispetto

Adottato dal C.C. con deliberazione n. dal / / | *Approvato definitivamente dal C.C. con deliberazione n. dal / /*

PROGETTISTA Dott. Arch. Renato LAVEZZI

SINDACO Geom. Chiara CARNEVALE

SEGRETARIO Dott. Francesco D'ANGELO

Scala: 1: 10.000 Data: