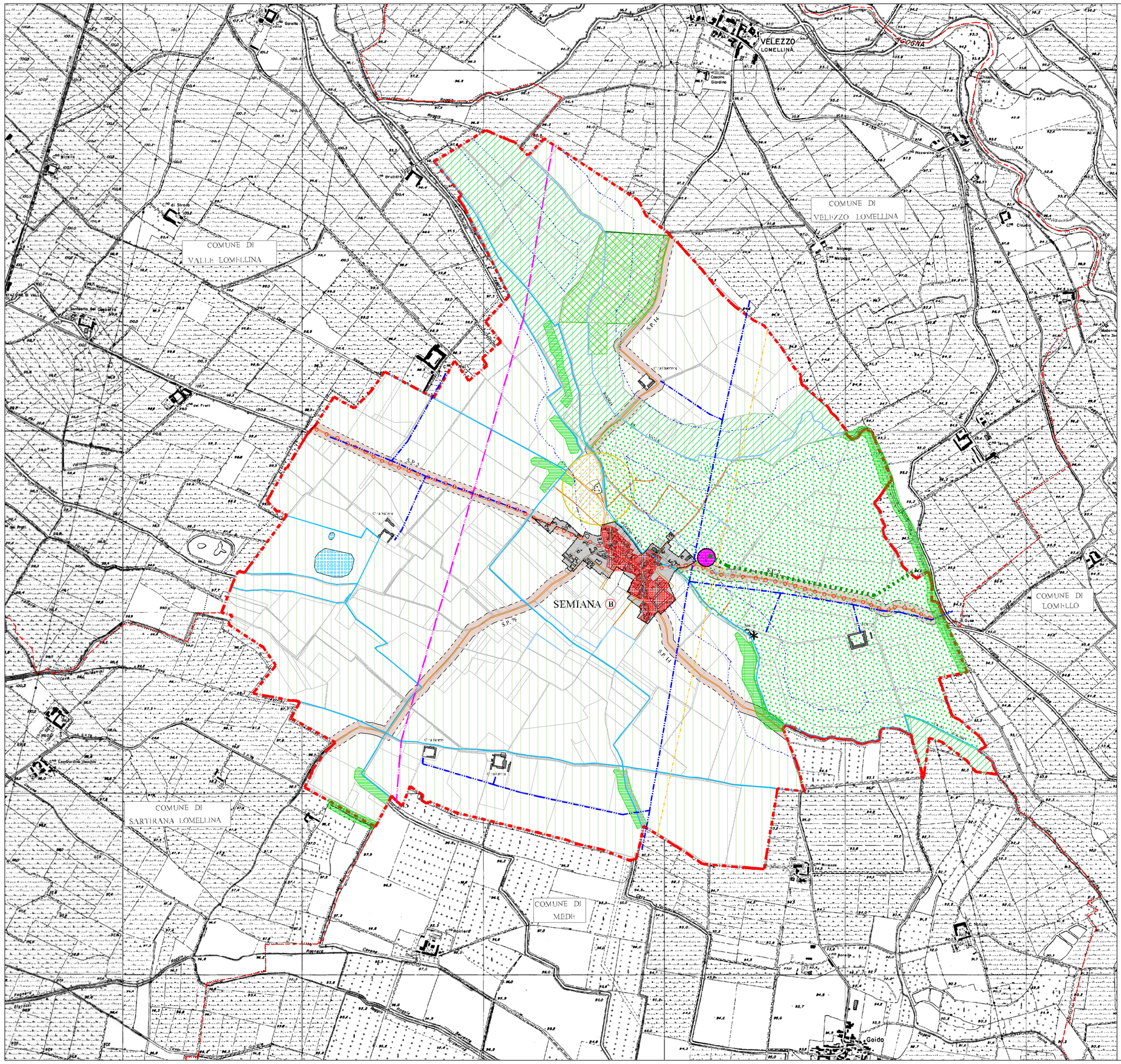

LEGENDA

P.T.C.P. Provincia di Pavia - Delibera Consiglio Provinciale n. 53/33382 del 07.11.2003

CONFINE COMUNALE

AMBITI UNITARI (unità tipologiche) - Piano Irriguo Lomellina

CORSI D'ACQUA

SPECCHI D'ACQUA E ALVEI FLUVIALI

AREE DI CONSOLIDAMENTO DEI CARATTERI NATURALISTICI

AREE DI RIQUALIFICAZIONE E DI RICOMPOSIZIONE DELLA TRAMA NATURALISTICA

AREE DI ELEVATO CONTENUTO NATURALISTICO

FORESTE E BOSCHI (D.Lgs. 42/04)

VIABILITA' STORICA PRINCIPALE

CENTRI E NUCLEI STORICI

TESSUTO URBANO

PERIMETRO DEL CENTRO EDIFICATO

CASCINA DISMESSA

VINCOLI E FASCE DI RISPETTO

FASCIA DI RISPETTO DEI CORSI D'ACQUA

FASCIA DI RISPETTO STRADALE

FASCIA DI RISPETTO CIMITERIALE

FASCIA DI RISPETTO ATTREZZATURE TECNOLOGICHE

TRACCIATO ELETTRODOTTO

TRACCIATO METANODOTTO "MORTARA - ALESSANDRIA"

TRACCIATO OLEODOTTO "QUILIANO - TRECATE"

TRACCIATO METANODOTTO SNAM RETE GAS
Varese Centro Erogante

INDICAZIONI AMBIENTALI

ZONE DI PROTEZIONE SPECIALE - "Risaie della Lomellina" IT 2080501

P.T.R. : PIANO TERRITORIALE REGIONALE Delibera del Consiglio Regionale n. VII/ 197 del 06.03.2001 e n. 6447 del 16.01.2008

Comune di

SEMIANA

Provincia di Pavia

P. G. T.

PIANO DI GOVERNO DEL TERRITORIO

AI SENSI LEGGE REGIONALE N. 12/2005

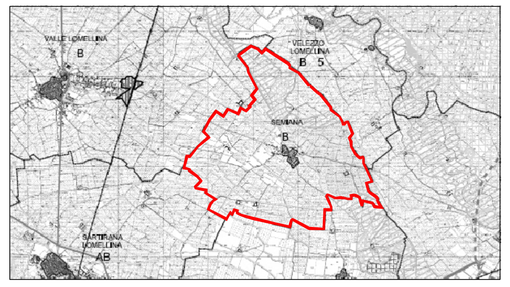

Elaborato N. : DP01_c

Oggetto : QUADRO RICOGNITIVO E PROGRAMMATORIO
Piano Territoriale di Coordinamento della Provincia di Pavia
Approvato con Delibera n. 53/33382 del 07.11.2003

Adottato dal C.C. con deliberazione n. del / / | *Approvato dall'Aggiornamento dal C.C. con deliberazione n. del / /*

PROGETTISTA Dott. Arch. Renato LAVEZZI

SINDACO Geom. Chiara CARNEVALE

SEGRETARIO Dott. Francesco D'ANGELO

Scala: 1: 10.000 Data: