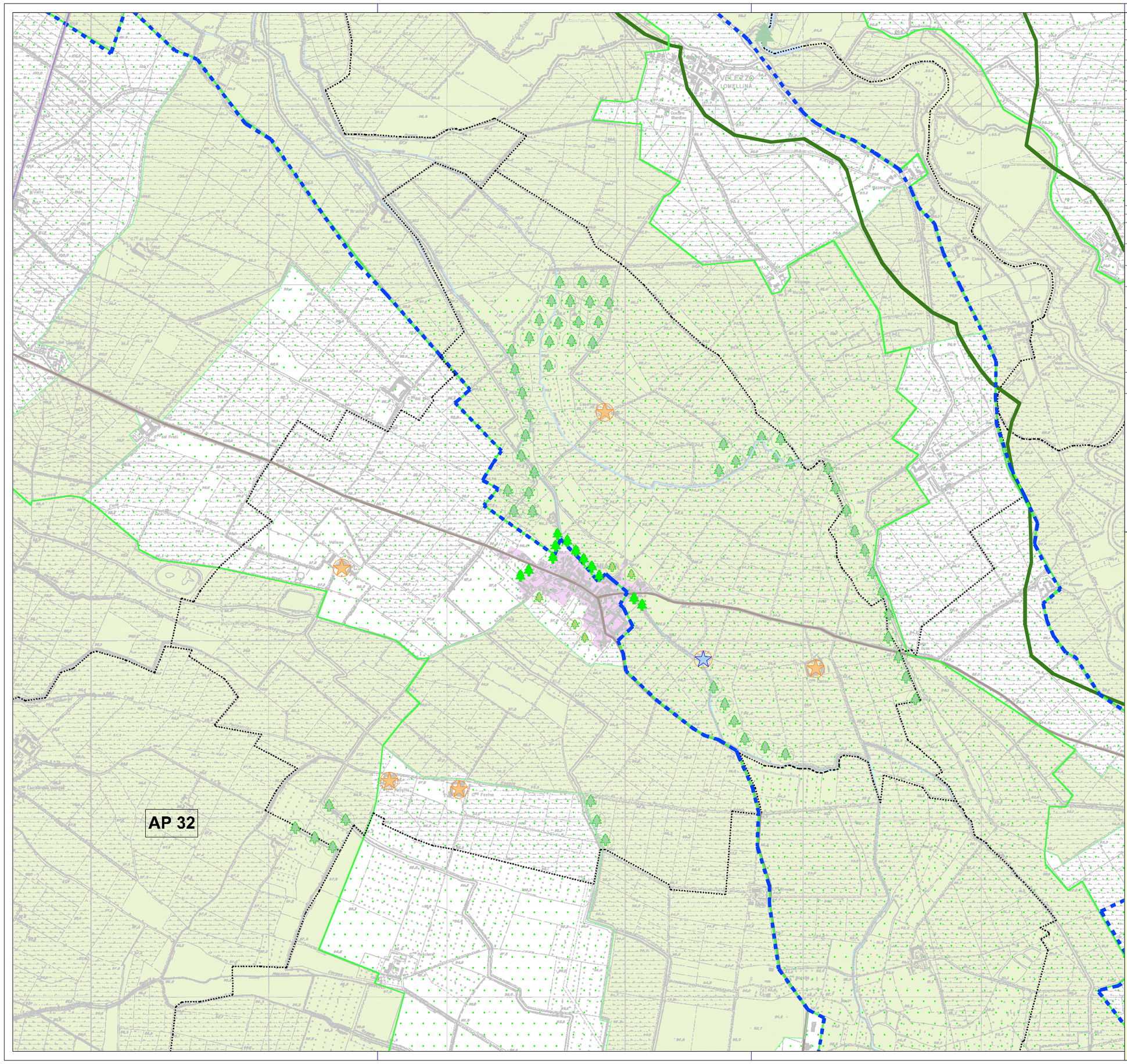


**ELEMENTI DEL QUADRO TERRITORIALE**

- CONFINE COMUNALE
- AREA ANTROPIZZATA

**ELEMENTI DELLA RETE ECOLOGICA**

ELEMENTI PRIMARI

- CORRIDOIO PRIMARIO
- ELEMENTO DI PRIMO LIVELLO
- GANGLIO PRIMARIO
- AP 32 — AREA PRIORITARIA PER LA BIODIVERSITA' - LOMELLINA -
- ELEMENTO DI SECONDO LIVELLO

SUDDIVISIONE INTERNA AGLI ELEMENTI DI PRIMO E SECONDO LIVELLO

- AREA DI SUPPORTO
- AREE AD ELEVATA NATURALITA' (corpi idrici)
- EDIFICI RURALI
- EDIFICI RURALI (Mulini)
- AREA AD ELEVATA NATURALITA' (boschi, cespugliteti, altre aree naturali o semi-naturali)
- VERDE PUBBLICO URBANO/ FILARI ALBERATI DA RIPRISTINARE
- AREE DI RINATURAZIONE PERIURBANA (zone di salvaguardia dell'abitato)
- ZONA DI PROTEZIONE SPECIALE - Risaie della Lomellina; AREE IBA "Lomellina e Garzaia del Pavese"

Comune di

# SEMIANA

*Provincia di Pavia*

# P. G. T.

## PIANO DI GOVERNO DEL TERRITORIO

AI SENSI LEGGE REGIONALE N. 12/2005

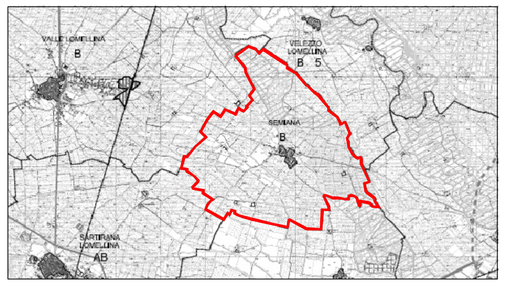


Elaborato N. : PdS 04_c

Oggetto : RETE ECOLOGICA LOCALE

*Adottato dal C.C. con deliberazione n. del / /* | *Approvato definitivamente dal C.C. con deliberazione n. del / /*

PROGETTISTA Dott. Arch. Renato LAVEZZI

SINDACO Geom. Chiara CARNEVALE

SEGRETARIO Dott. Francesco D'ANGELO

Scala: 1: 10.000 Data: