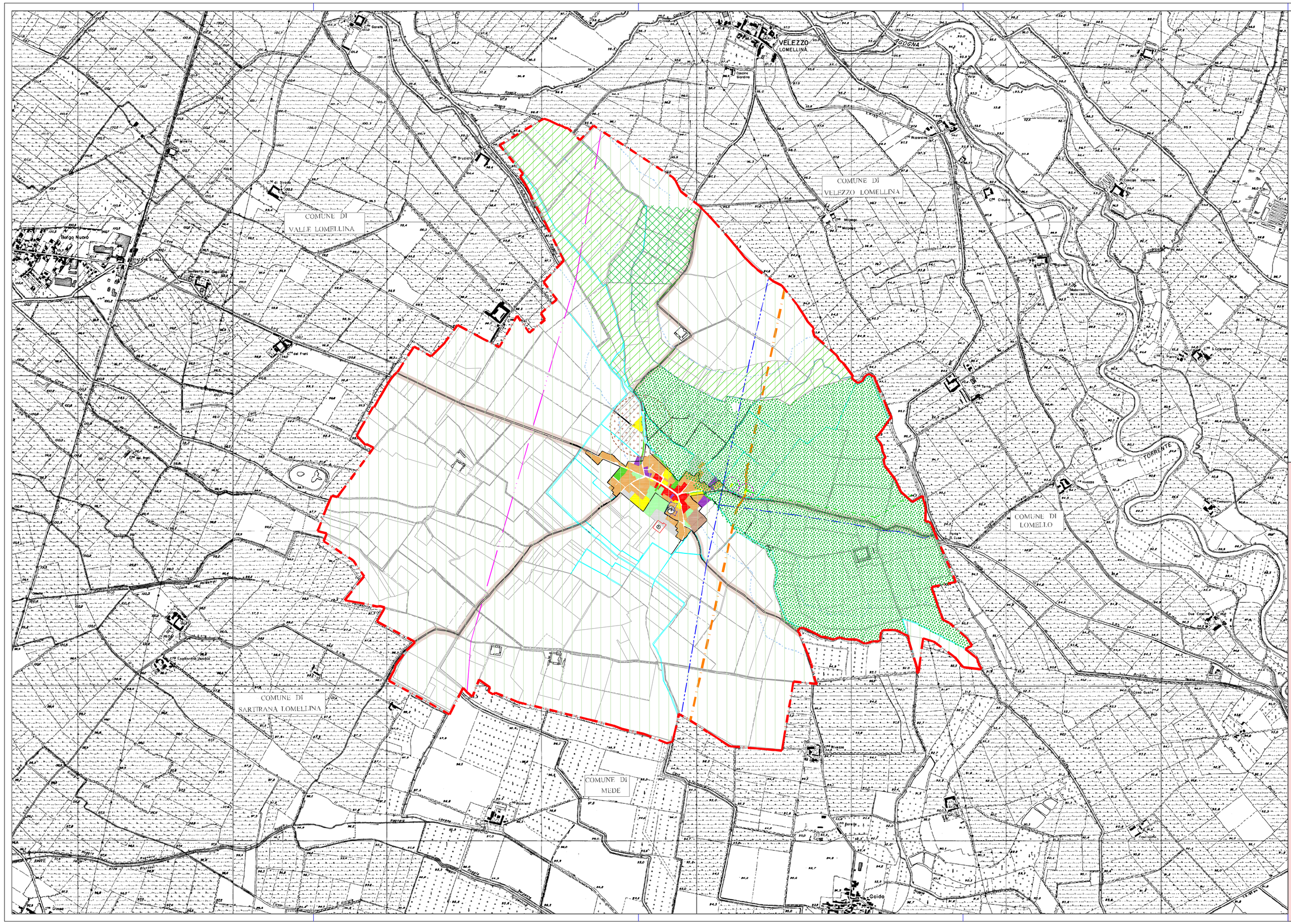

LEGENDA

AZZONAMENTO

- Zona residenziale di antica formazione - ZONA A -
- Zona residenziale consolidata e di completamento - ZONA B/C -
- Zona Artigianale/Produttiva esistente e di completamento - ZONA D -
- Zona agricola di produzione agricola - ZONA E -
- Zona agricola di rispetto e salvaguardia dell'abitato
- Zona agricola all'interno del centro abitato
- Verde pubblico
- Verde privato con giardini di interesse ambientale e paesistico
- Servizi di interesse pubblico (vedi Cartoon PdS)
- (IR) Impianto di rotamazione in previsione

LIMITI AMMINISTRATIVI

- Confini comunali

PIANI ATTUATIVI

- (PR) Area soggetta a Piano di Recupero vigente

INDICAZIONI DEL PTCP

- (B) AMBITI UNITARI (unità tipologiche) - Pianura irrigua lomellina -
- Aree di consolidamento dei caratteri naturalistici
- Aree di riqualificazione e ricomposizione della trama naturalistica
- Aree di elevato contenuto naturalistico
- Zona di Protezione Speciale "Risaie della Lomellina" IT 2080501

FASCE DI RISPETTO

- Fascia di rispetto attrezzature tecnologiche
- Fascia di rispetto cimiteriale
- Fascia di rispetto stradale
- Fascia di rispetto dei corsi d'acqua D.Lgs. 22/01/2004, n. 42, art. 142, comma 1, lettera c) "fiumi, torrenti e corsi d'acqua pubblici e relative sponde"

RETE DELLE INFRASTRUTTURE

- TRACCIATO METANODOTTO Mortara - Alessandria
- TRACCIATO METANODOTTO SNAM RETE GAS Verso Ferrera Erbognone
- TRACCIATO OLEODOTTO Linea Quiliano - Trecate
- TRACCIATO ELETTRODOTTO

Comune di

SEMIANA

Provincia di Pavia

P. G. T.

PIANO DI GOVERNO DEL TERRITORIO

AI SENSI LEGGE REGIONALE N. 12/2005

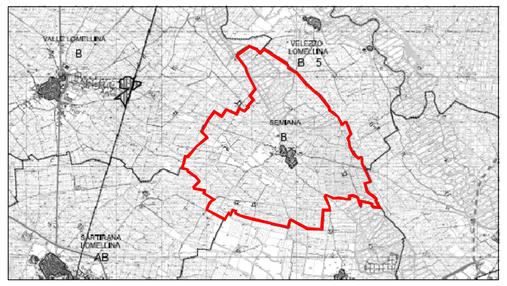

Elaborato N.: PdR01.a_c

Oggetto: AZZONAMENTO

Adottato dal C.C. con deliberazione n. del / / | Approvato definitivamente dal C.C. con deliberazione n. del / /

PROGETTISTA Dott. Arch. Renato LAVEZZI

SINDACO Geom. Chiara CARNEVALE

SEGRETARIO Dott. Francesco D'ANGELO

Scala: 1: 10.000 Data: